

В русском орфографическом словаре Российской академии наук (отв. ред. В.В.Лопатин) — указан мужской и средний роды (т.е. допустимо говорить как «*моё портфолио*», так и «*мой портфолио*»).



Портфолио

Что такое портфолио

- Подсистема ведения портфолио в системе "Сетевой Город" представляет собой ведение структурированных каталогов ресурсов, а также гибкую настройку прав доступа к ним.
- **Личный портфолио** - это персональный каталог ресурсов ученика, учителя или администратора, в котором реализована возможность создания ссылок и хранения документов в *своем личном пространстве* на сервере.

Кроме личного портфолио в системе есть **портфолио проектов и тем**, который объединяет ресурсы, относящиеся к школьному проекту/теме, доступные для просмотра/изменения участникам этого проекта.

Личный портфолио

- Создавать портфолио могут *администраторы, учителя и ученики*.
- Просмотр портфолио других пользователей доступен любому пользователю системы при наличии на это прав доступа. Права на просмотр другим пользователям портфолио даются САМИМ пользователем-владельцем.
- На экране личного портфолио отображается структурированный каталог ресурсов портфолио, состоящий из разделов. По умолчанию создаются разделы

Портрет

Достижения

Коллектор

Рабочие
материалы

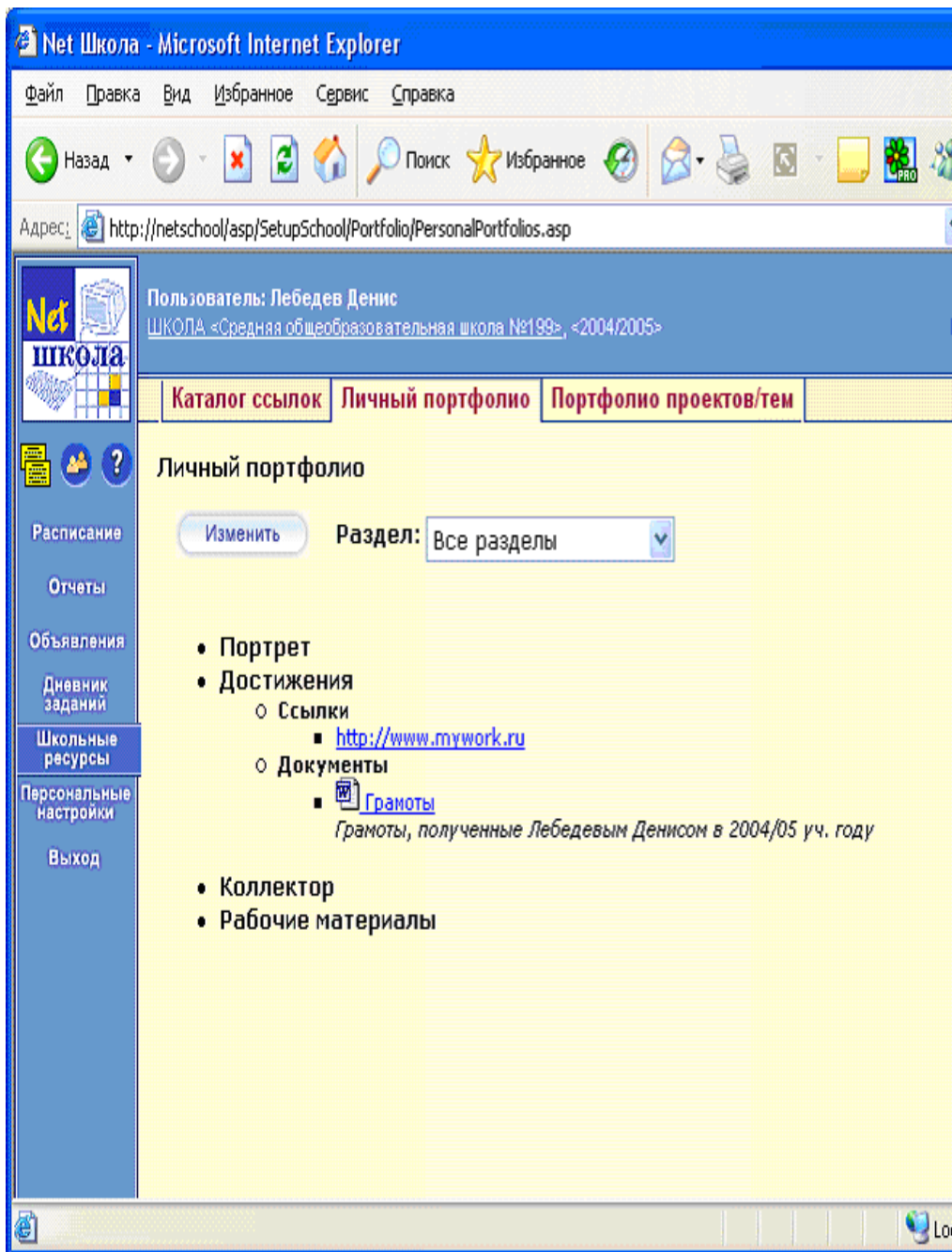

- Каждый раздел содержит два подраздела: **Ссылки и Документы.**
- Эти подразделы могут в свою очередь содержать еще подразделы.
- Глубина их вложенности не ограничена.
- Предельный размер сохраняемого файла документа - **5 Мб.** Размер самого портфолио не ограничен.

Портрет

- Раздел предназначен для представления информации об учителе - авторе портфолио, который имеет возможность представить себя любым доступным способом (здесь может быть эссе, фотография, характеристика и т.п.).

Достижения

- В раздел помещаются те материалы, которые, по мнению учителя, отражают его лучшие результаты и демонстрируют успехи.

Коллектор

- Раздел содержит, как правило, материалы, авторство которых не принадлежит учителю (это могут быть материалы, предложенные другими преподавателями - статьи, иллюстрации и т.п.).

Рабочие материалы

- Раздел включает все те материалы, которые созданы и систематизированы учителем.

Как создать свой портфолио

- При первом заходе пользователя на закладку **Личный портфолио**, доступна только кнопка **Создать**.
- Нажав ее, Вы создадите новый портфолио, содержащий четыре раздела и кнопку редактирования **Изменить**.
- С помощью этой кнопки Вы, выбрав в выпадающем списке **Раздел** название конкретного нужного раздела или всех сразу, попадете на экран **Редактирование портфолио** и сможете наполнить свой портфолио необходимой информацией, а также определить пользователей, имеющих право на его просмотр.

Права на просмотр личного портфолио

- На этом экране определяется список пользователей, которые смогут просматривать ваш личный портфолио (без возможности редактирования). Для того чтобы определить их, необходимо выбрать затем выбрать группу, к которой эти люди относятся (*администратор, учитель, ученик* и т.д.), проставить галочки справа от их имени на экране и нажать кнопку **Сохранить**.

Редактирование личного портфолио

- Страница редактирования личного портфолио поделена на четыре секции.
- В первой есть ссылка **Права на просмотр**.
- Во второй секции определяются разделы, из которых состоит портфолио (помимо четырех разделов, можно создавать свои).
- В третьей и четвертой секциях показываются ссылки и документы, содержащиеся в разделе.



Добавление ссылки или документа в портфолио

- Для создания ссылки или документа выберите раздел и нажмите кнопку **Создать** в соответствующей секции. Введите название документа или ссылку, под которыми они будут видны, введите, если необходимо описание, и нажмите кнопку **Сохранить**. Документ на закладке **Личный портфолио** будет показываться именно под именем, которое было введено, а ссылка будет отображать свой адрес.

Так, ссылки в Интернет начинаются с префикса **http://** (например, <http://www.net-school.ru> - сайт разработчика системы "Сетевой Город"). Ссылки в Вашей локальной сети могут иметь вид **\\имя_компьютера\путь_на_диске** (например, **\\server\folder1\Presentation.pps** - путь к файлу **Presentation.pps** в общей папке **folder1** на компьютере **server**).

Как создать и редактировать раздел в личном портфолио

- Для создания нового раздела нажмите кнопку **Создать** в секции **Разделы**, введите название раздела и нажмите кнопку **Сохранить**. Система "Сетевой Город" дает возможность создавать подразделы, вложенность которых практически не ограничена. Дочерний подраздел визуально можно отличить в выпадающем списке от родительского по соответствующему отступу вправо. Пользуясь этой возможностью, вы можете не только изменить название раздела или удалить его с помощью соответствующих кнопок, но и поменять его уровень вложенности. Для этого служит кнопка **Изменить**.
- Для создания или редактирования раздела введите его название, и затем с помощью кнопок поместите раздел на нужный уровень вложенности. Раздел можно поместить не более, чем на один уровень вложенности ниже, чем раздел, который непосредственно в данный момент находится на одну строчку выше. Если нужно создать раздел с более глубоким уровнем вложенности, то нужно с помощью кнопок перейти к нужному месту в иерархии разделов.

Шаги

1. Зайдите в Автоматическую систему
2. Перейдите в раздел «Школьные ресурсы»
3. Выберите вкладку «Личный портфолио»
4. Начните формирование портфолио

Сетевой Город ОБРАЗОВАНИЕ

Пользователь: Федечкина Е. Н.
ШКОЛА <МБОУ лицей №11>, <2013/2014>

Смотреть Отправить

Доска объявлений

Удалить
На печать

Дата	От кого	Тема
01.04.2014	Федечкина Е. Н.	Тема: пробные ЕГЭ Уважаемые одиннадцатиклассники! Для вас проводятся 03.04. (чт) пробный ЕГЭ по математике, 10.04. (чт) - пробный ЕГЭ по физике. Необходимо 03.04 и 10.04. (чт) иметь при себе паспорт, бутылка воды. Напоминаю о невозможности переноса сроков. Повторите, пожалуйста, присоединенный файл
31.03.2014	Фомина Л. М.	Тема: Платные образовательные услуги Уважаемые учащиеся! Обращаем Ваше внимание на то, что с 01.04.2014 года вступают в силу новые условия оказания платных образовательных услуг. Присоединенный файл
28.03.2014	Центр Воспитательной Работы	Тема: Родителям Уважаемые родители! Приглашаем вас на родительские собрания. Присоединенный файл

Сетевой Город ОБРАЗОВАНИЕ

Пользователь: Яковлев Данила
ШКОЛА <МБОУ лицей №11>, <2013/2014>

Каталог ссылок Личный портфолио Портфолио проектов/тем

Личный портфолио

Редактировать Раздел: Все разделы
Просмотр

- Портрет
 - Документы
- Достижения
 - олимпиады: протоколы 5-7 класс
 - Документы
 - муниципальный этап история 2013
 - муниципальный этап литература 2013
 - муниципальный этап обществознание 2013
 - школьный этап биология 2013
 - школьный этап русский язык 2013
 - школьный этап литература 2013
 - школьный этап история 2013
 - школьный этап обществознание 2013
 - школьный тур биология 2011
 - школьный тур математика 2011
 - школьный тур физика 2011
 - школьный тур география 2013
 - школьный биология 2012
 - школьный история 2012
 - школьный литература 2012

Обязательный минимум

Заполнение информации за 2013-2014 учебный год (можно включать информацию за 5 лет: например, курсы повышения квалификации)

Формирование раздела «Достижения», в котором есть подразделы

- **Курсы повышения квалификации**
- **Грамоты, дипломы и т.п.** (конференции, конкурсы и т.п., в которых принимал участие сам педагог),
- **Грамоты, дипломы и т.п.** (олимпиады, конференции, конкурсы и т.п., в которых принимали участие учащиеся педагога).

Портфолио обязательно открыт для просмотра

- ✓ Директору
- ✓ Заместителям директора по учебно-воспитательной работе, научно-методической работе.
- ✓ Руководителю структурного подразделения и методистам своего подразделения

Обязательный минимум

- В портфолио собраны все отсканированные дипломы, грамоты, сертификаты и т.п. за последние 2-3 года (7 класс: 5-7 классы, 9 класс: 8-9 классы). Допускается использование протоколов (если нет диплома – например, школьный тур) и скриншотов. Форматы файлов -
- Документ должен быть назван так, чтобы был понятен год получения, статус мероприятия (конференция, олимпиада, конкурс), уровень мероприятия (школьный, городской/муниципальный, региональный/областной, межрегиональный, российский, международный).

Желательно

Заполнение разделов

- Портрет
(фотография,
автобиография, эссе)
- Рабочие материалы
(образцы конкурсных
работ, собственные
материалы к урокам,
презентации и/или тезисы
научных исследований,
сочинения и другое)

