

# Организация государственной итоговой аттестации учащихся 11 классов в 2018 году

Федечкина Е.Н.,  
заместитель директора  
по учебно-воспитательной работе



**ВЫБОР БУДУЩЕГО!**

# ОФИЦИАЛЬНЫЙ ИНФОРМАЦИОННЫЙ ПОРТАЛ ЕДИНОГО ГОСУДАРСТВЕННОГО ЭКЗАМЕНА

[ege.edu.ru](http://ege.edu.ru)

**Русский язык**  
www.ege.edu.ru



РЕЗУЛЬТАТ ЕГЭ ПО РУССКОМУ ЯЗЫКУ ОБЯЗАТЕЛЕН ПРИ ПОСТУПЛЕНИИ В ВУЗЫ НА КАЖДОЕ НАПРАВЛЕНИЕ ПОДГОТОВКИ (СПЕЦИАЛЬНОСТЬ)

МИНИМАЛЬНОЕ КОЛИЧЕСТВО БАЛЛОВ:  
**24 балла** для получения аттестата | **36 баллов** для поступления в вуз

ЕСЛИ УЧАСТНИК НЕ СОГЛАСЕН С РЕЗУЛЬТАТАМИ ЕГЭ, ОН МОЖЕТ ПОДАТЬ АПЕЛЛЯЦИЮ



## Информационные материалы по ЕГЭ



выборбудущего.рф



<https://vk.com/osokoru>

## СЕМИНАРЫ

28.10.16

[Всероссийская конференция «Развитие национально-региональной системы независимой оценки качества общего образования через реализацию пилотных региональных проектов и создание национальных информационных порталов»](#)

26.10.16

[Всероссийское «Государственное» аттестация: основы и направления г. Москва 26-27 2016 года](#)

vk.com/osokoru

Поиск Елена

### ЕГЭ и ГИА

Добро пожаловать на нашу страницу!

Для вас – свежие новости и эксклюзивная информация о ЕГЭ, ГИА и КИМ. Тем, кому знакомы эти загадочные аббревиатуры, будет интересно общение с нами.

Интересную информацию можно также найти на наших порталах:  
Показать полностью...

<http://ege.edu.ru/> и <http://gia.edu.ru/>

Видеозаписи 139

Предложите новость

Подписан 1 друг



В контакте

## ВИДЕО

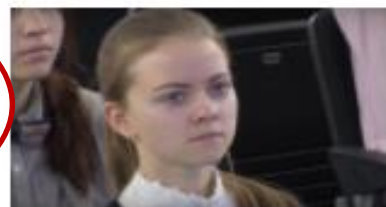



Федеральная служба по надзору в сфере образования и науки

ФЕДЕРАЛЬНОЕ ГОСУДАРСТВЕННОЕ БЮДЖЕТНОЕ НАУЧНОЕ УЧРЕЖДЕНИЕ

«Федеральный институт педагогических измерений»



Главная

О нас

ЕГЭ и ГВЭ-11

ОГЭ и ГВЭ-9

Поиск документов

Мероприятия

Отчеты

## Анонсы

### Итоговое сочинение 3 декабря

Темы для проведения итогового сочинения будут опубликованы 3 декабря 2014 г. в 9:45 по местному времени для каждого субъекта Российской Федерации на [topic.fipi.ru](http://topic.fipi.ru) и [topic.ege.edu.ru](http://topic.ege.edu.ru).



## Опрос

### Нравится ли Вам новый сайт ФИПИ?

Да, пользоваться сайтом стало удобнее 57%

Улучшился только внешний вид 14%

Ничего принципиально не изменилось 29%

Всего голосов: 9950

## Новости

28.11.2014

### Материалы по организации и проведению итогового сочинения (изложения)

На сайте ФИПИ опубликованы уточненные по итогам проведения апробации материалы, регламентирующие порядок проведения итогового сочинения (изложения).

20.11.2014

### Апробация итогового сочинения

Темы для проведения апробации итогового сочинения были опубликованы 20 ноября 2014 г. в 9:45 по местному времени для каждого субъекта Российской Федерации на [topic.fipi.ru](http://topic.fipi.ru) и [topic.ege.edu.ru](http://topic.ege.edu.ru).

08.11.2014

### III ежегодная международная конференция ЕАОКО

Директор ФИПИ О.А. Решетникова приняла участие в работе III международной конференции Евразийской Ассоциации оценки качества образования "Особенности и направления развития национальных систем оценки качества образования".

31.10.2014

### Публикация демоверсий КИМ ЕГЭ и ОГЭ 2015 года

На сайте ФИПИ начата публикация утвержденных демоверсий, спецификаций и кодификаторов контрольных измерительных материалов единого государственного экзамена и основного государственного экзамена 2015 г.

20.10.2014

### Межрегиональное совещание по вопросам подготовки к ЕГЭ 2015 в Чеченской Республике

17 октября в г. Грозный состоялось межрегиональное совещание по вопросам подготовки к проведению государственной итоговой аттестации в 2015 году.

[Все новости](#)

## Итоговое сочинение

Открытый банк заданий  
ЕГЭ

Открытый банк заданий  
ОГЭ

## Цитата дня

*Хороший учитель может научить других даже тому, чего сам не умеет.*

*Тадеуш Котарбинский*

## ПЕРЕГОВОРНАЯ



**Обновление и пополнение новыми заданиями Открытого Банка заданий ЕГЭ по всем учебным предметам**



14 Ноябрь 2014 г.  
Марина Гаврикова вошла в финал Всероссийского конкурса «Воспитатель года»



12 Ноябрь 2014 г.  
Общественное обсуждение Концепции развития естественно-математического и те...



12 Ноябрь 2014 г.  
В Верхнеуральском районе прошла репетиция ЕГЭ

Общие сведения ▾ Законодательство ▾ Порядок деятельности ▾ Деятельность ▾ Программы ▾ Контроль и надзор ▾

## Общее образование

### Государственная итоговая аттестация

[выпускников XI \(XII\) классов](#)

[выпускников IX классов](#)

### Олимпиадное движение

### Дистанционное образование

### Содержание общего образования

### Конкурсы

### Наша новая школа

### Работа с одарёнными детьми

### Учитель года

Начало

Карта сайта

Кадровое обеспечение

Официальная информация

Работа с обращениями

Специальные проекты

Каталог сайтов

Губернатор Челябинской области

Правительство Челябинской области

Главная > Деятельность > Общее образование > Государственная итоговая аттестация > выпускников XI (XII) классов > Государственная итоговая аттестация выпускников XI (XII) классов

## Государственная итоговая аттестация выпускников XI (XII) классов

### Государственная итоговая аттестация выпускников XI (XII) классов

 [ЕГЭ](#) (0)

 [ГВЭ](#) (0)

 [О формировании и ведении РИС ГИА](#) (2.01 мВ)

 [Свойства](#)  [Скачать](#)

 [Телефоны региональной горячей линии](#) (201.07 кВ)

 [Свойства](#)  [Скачать](#)

 [План-график ГИА-11 на 2015](#) (365.91 кВ)

 [Свойства](#)  [Скачать](#)

 [Порядок проведения итогового сочинения \(изложения\)](#) (924.99 кВ)

 [Свойства](#)  [Скачать](#)

 [Приказ о назначении РЦОИ](#) (175.46 кВ)

 [Свойства](#)  [Скачать](#)

 [Информационные материалы \(Плакаты\)](#) 

 [Свойства](#)  [Скачать](#)

 [Информационные материалы \(Видеоконсультации по предметам\)](#) 

 [Свойства](#)  [Скачать](#)

**Телефоны «горячей линии» по вопросам организации и проведения  
государственной итоговой аттестации обучающихся в 2017-18  
учебном году**

***Режим работы телефонов «горячей линии»  
с 09.00 до 17.00***

**Министерства образования и науки Челябинской  
области**

- *Тюрина Елена Александровна*, начальник управления начального, общего и среднего образования (351) 263-32-95
- *Гажга Ирина Петровна*, главный специалист отдела организации государственной итоговой аттестации (351) 263-25-17

**Телефоны «горячей линии» по вопросам  
организации и проведения государственной  
итоговой аттестации обучающихся в 2017-18  
учебном году**

**Комитет по делам образования г. Челябинска**

*Попова Ольга Александровна, главный  
специалист отдела обеспечения общего  
образования*

**(351) 264-33-81**

# Информация об администраторе, ответственном за проведение государственной итоговой аттестации учащихся 11 классов в МБОУ «Лицей № 11 г. Челябинска»

**Федечкина Елена  
Николаевна,**

заместитель директора по  
учебно-воспитательной  
работе

Тел. 8(351)260-11-45

Каб. 201а

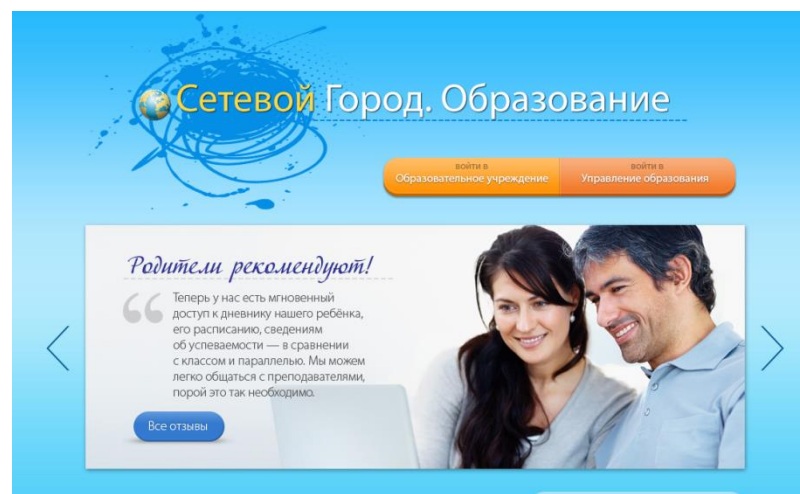

На сайте лица [www.l-11.ru](http://www.l-11.ru)

В разделе ОБРАЗОВАТЕЛЬНЫЙ ПРОЦЕСС - ЕГЭ

The screenshot shows the website interface for "Лицей № 11 г. Челябинска". The top navigation bar includes "ВЕРСИЯ ДЛЯ СЛАБОВИДЯЩИХ" and "ЛИЧНЫЙ КАБИНЕТ". The main header features the school's logo and name, along with contact information: Address: 454091, g. Chelyabinsk, ul. Timiryazeva, d. 6; Phone: +7(351) 2633382; Email: licey11.chel@gmail.com.

The main navigation menu includes: НАШИ НОВОСТИ, СВЕДЕНИЯ ОБ ОБРАЗОВАТЕЛЬНОЙ ОРГАНИЗАЦИИ, **ОБРАЗОВАТЕЛЬНЫЙ ПРОЦЕСС**, НАШ ЛИЦЕЙ, and НАУКА. The "ОБРАЗОВАТЕЛЬНЫЙ ПРОЦЕСС" menu is expanded, showing the following items: ОРГАНИЗАЦИЯ УЧЕБНОГО ПРОЦЕССА, ВНЕУРОЧНАЯ ДЕЯТЕЛЬНОСТЬ, ЭЛЕКТИВНЫЕ КУРСЫ, ДОПОЛНИТЕЛЬНОЕ ОБРАЗОВАНИЕ, ОЛИМПИАДЫ, ИТОГОВОЕ СОЧИНЕНИЕ, **ОГЭ**, **ЕГЭ**, ПЛАТНЫЕ ОБРАЗОВАТЕЛЬНЫЕ УСЛУГИ, АС "СЕТЕВОЙ ГОРОД. ОБРАЗОВАНИЕ", ДИСТАНЦИОННОЕ ОБРАЗОВАНИЕ, АНТИТЕРРОРИСТИЧЕСКАЯ ЗАЩИЩЕННОСТЬ, and ОСНАЩЕННОСТЬ. The "ОГЭ" and "ЕГЭ" items are circled in red.

Below the navigation menu, there are sections for "Наши партнеры" (including logos for the Ministry of Education and Science of the Russian Federation and the Ministry of Education and Science of the Chelyabinsk region), "Наши новости" (with a news item about "20 ноября - День правовой помощи детям"), "Наши проекты" (with logos for "Web-Лицей" and "LEGO education"), and a "Рисование фото" section.

# Участники ГИА

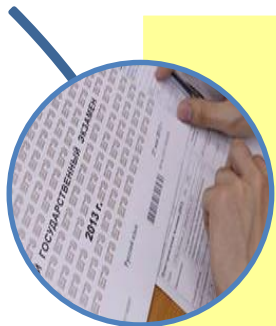

не имеющие академической задолженности (нет «2» за год и по промежуточной аттестации) и выполнившие полностью учебный план (нет н/а)

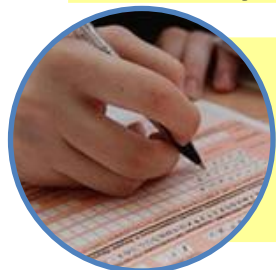

успешно написавшие итоговое сочинение как допуск к ЕГЭ (6 декабря 2017 года)

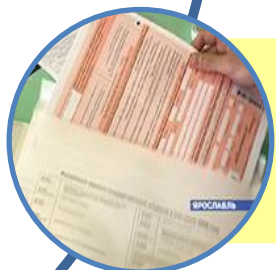

заявление в места регистрации до 1 февраля

# Итоговое сочинение /изложение/ 2017-2018 гг.

РАСПИСАНИЕ



**06.12.2017**  
**07.02.2018**  
**16.05.2018**

Подача заявления осуществляется  
не позднее чем за 2 недели  
до начала проведения итогового  
сочинения (изложения)

выпускники  
текущего года  
выпускники  
прошлых лет



образовательные  
организации



органы местного  
самоуправления,  
осуществляющие  
управление в сфере  
образования

ТЕМАТИЧЕСКИЕ НАПРАВЛЕНИЯ  
В 2017-2018 УЧЕБНОМ ГОДУ

- » «Верность и измена»
- » «Равнодушие и отзывчивость»
- » «Цели и средства»
- » «Смелость и трусость»
- » «Человек и общество»



Содержание тематических направлений –  
<http://fipi.ru/ege-i-gve-11/itogovoe-sochinenie>

НЕОБХОДИМЫЕ ДОКУМЕНТЫ  
ДЛЯ РЕГИСТРАЦИИ

для всех



Заявление  
Согласие на обработку  
персональных данных

для обучающихся  
с ограниченными  
возможностями  
здоровья



Копия рекомендаций ПМПК\*  
Копия справки,  
подтверждающей  
факт установления  
инвалидности, выданной  
федеральным государственным  
учреждением медико-  
социальной экспертизы  
(дети-инвалиды и инвалиды)

для выпускников  
прошлых  
лет



Оригинал документа  
об образовании

\* ПМПК – психолого-медико-  
педагогическая комиссия

МЕСТО ПРОВЕДЕНИЯ

выпускники текущего года » образовательные  
организации

выпускники прошлых лет » места определяет  
Министерство образования,  
науки и молодежной  
политики Республики Коми

НАЧАЛО

**10:00**

ПРОДОЛЖИТЕЛЬНОСТЬ

**3:55**

ВНИМАНИЕ !!!



Черновики – не проверяются,  
записи в них  
не учитываются



Размещение тем не ранее 9:45 –  
[ege.edu.ru](http://ege.edu.ru), [topic.ege.edu.ru](http://topic.ege.edu.ru),  
[rustest.ru](http://rustest.ru)

ПРИ ПРОВЕДЕНИИ



НЕОБХОДИМО  
ИМЕТЬ

- ✓ Ручку с чернилами  
черного цвета
- ✓ Документ, удостоверяющий  
личность



РАЗРЕШАЕТСЯ  
ИСПОЛЬЗОВАТЬ

- ✓ Орфографический словарь  
(сочинение)
- ✓ Орфографический и толковый  
словари (изложение)
- ✓ Лекарства и питание  
(при необходимости)



ЗАПРЕЩАЕТСЯ  
ИСПОЛЬЗОВАТЬ

- ✗ Тексты литературного материала  
(художественные произведения,  
дневники, мемуары, публицистика)
- ✗ Средства связи, аудио и  
видеоаппаратуру, справочные  
материалы, письменные заметки и  
иные средства хранения и передачи  
информации

**ЕГЭ проводится  
по следующим  
общеобразовательным  
предметам:**



**математика**

**русский язык**

**обществознание**

**история**

**литература**

**английский  
язык**

**французский  
язык**

**немецкий  
язык**

**испанский  
язык**

**физика**

**химия**

**информатика  
и ИКТ**

**география**

**биология**

Выбор должен быть основан на том, по какой специальности или направлению подготовки участник планирует получить профессиональное образование.

# ЕГЭ по математике

разделен на два уровня:



## Базовый аттестат

поступление в вуз

на направления подготовки

**без** математики

5-балльная система

В состав заданий КИМ для  
базового экзамена входят  
задания только с ответом в  
краткой форме

## Профильный

поступление в вуз

100-балльная система

**Выпускники могут сдавать оба уровня одновременно, один из уровней**

- вся информация на официальных сайтах вузов должна быть размещена не позднее **1 октября**.
- возможность для поступающих получать дополнительные баллы за индивидуальные достижения, **суммарно до 10 баллов**.
- результаты олимпиад школьников действительны в **течение 4 лет**, следующих за годом проведения олимпиады. Это соответствует сроку действия результатов ЕГЭ.

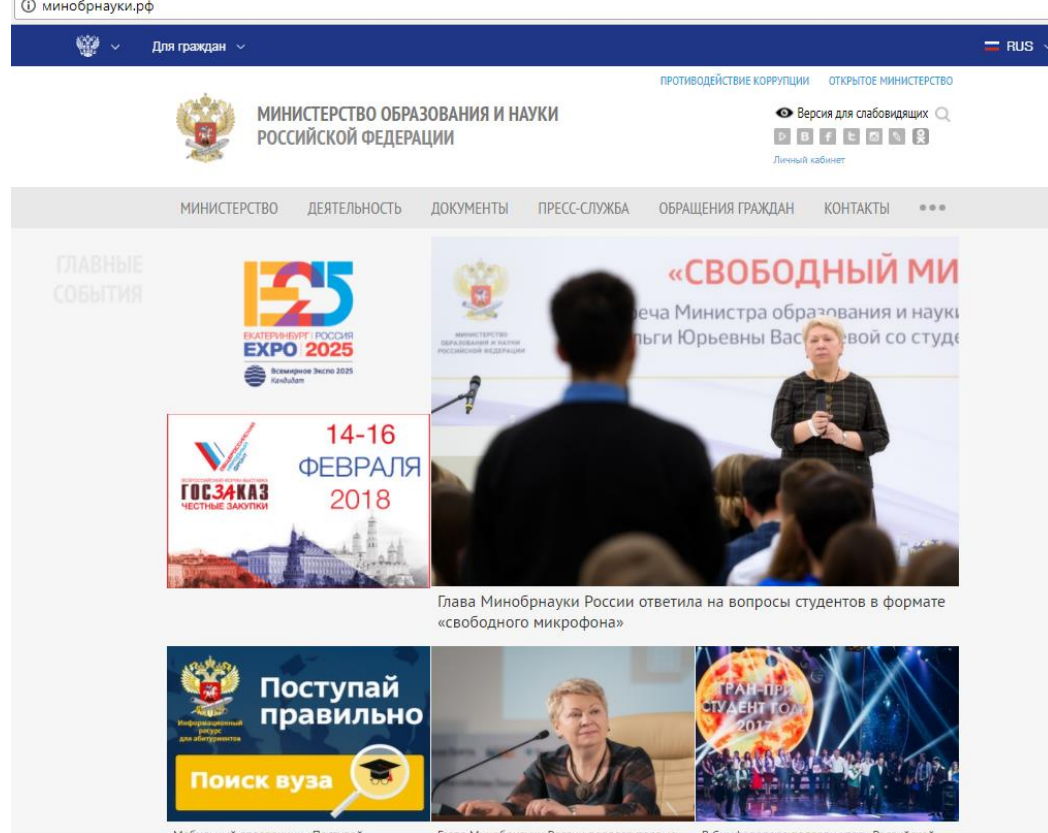

## Мобильное приложение для абитуриентов «Поступай правильно»

Приложение доступно в [Google Play](#) и [App Store](#), бесплатно и не содержит рекламы.

Приложение также размещено на сайте [abitur.cbias.ru](http://abitur.cbias.ru)

Сервис обеспечивает доступ всех желающих к информации о вузах России. В мобильном справочнике пользователи смогут найти контакты приемной комиссии вуза, сведения об аккредитации, специальностях и направлениях подготовки, стоимости платных услуг, результатах приема прошлых лет, участии вуза в различных рейтингах.

Приложение обеспечивает простой поиск вузов по различным критериям и возможность их сравнения по выбранным параметрам.

Полезный ресурс: **АТЛАС ВУЗОВ**,  
подготовленный Яндекс и Высшей  
школой экономики  
<https://education.yandex.ru/universities/>

# Как поступить в российский вуз по результатам олимпиады

## КАКИМИ ПРЕИМУЩЕСТВАМИ ОБЛАДАЮТ ПОБЕДИТЕЛИ И ПРИЗЁРЫ ОЛИМПИАД?

Школа

Освобождаются от сдачи ЕГЭ по профильному предмету олимпиады

победители и призёры заключительного этапа Всероссийской олимпиады школьников

члены сборных команд-участников международных олимпиад от России

Университет

Зачисляются вне конкурса и без дополнительных вступительных испытаний\* на направление обучения, соответствующее профилю олимпиады

члены сборных команд-участников международных олимпиад от России

победители и призёры заключительного этапа Всероссийской олимпиады школьников

граждане РФ\*\* – победители и призёры IV этапа Всеукраинской олимпиады, члены сборных команд-участников международных олимпиад от Украины

чемпионы (призёры) спортивных олимпиад

Зачисляются вне конкурса при предъявлении не менее 75 баллов ЕГЭ\*\*\*\* по профильному предмету (предметам):

на направление обучения, соответствующее профилю олимпиады

победители и призёры олимпиад школьников (из перечня Министерства образования)

вуз ежегодно составляет и публикует список льгот для победителей и призёров различных видов и уровней олимпиад из перечня

Могут получить 100 баллов по предмету олимпиады при поступлении на непрофильное направление:



победители и призёры заключительного этапа Всероссийской олимпиады школьников



победители и призёры олимпиад школьников (из перечня Министерства образования)

## КАК ПРОХОДЯТ ОЛИМПИАДЫ И КАК СТАТЬ ПОБЕДИТЕЛЕМ?

Всероссийская олимпиада школьников

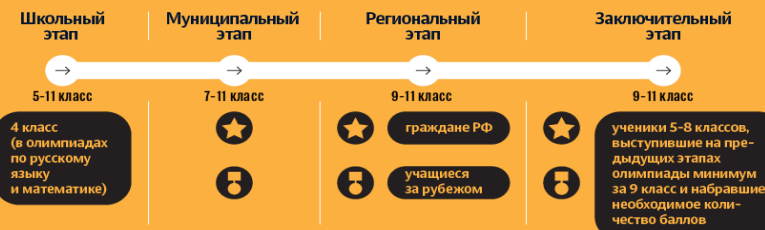

При отсутствии в регионе набравших необходимое количество баллов участвует один ученик от региона, набравший баллы в объёме не менее 50% от установленного

★ набравшие достаточное количество баллов на предыдущем этапе  
🏆 победители и призёры этапа за предыдущий год

*Победителем или призёром заключительного этапа олимпиады признается участник, набравший не менее 50% от максимально возможного количества баллов*

Олимпиады школьников из Перечня Минобрнауки РФ

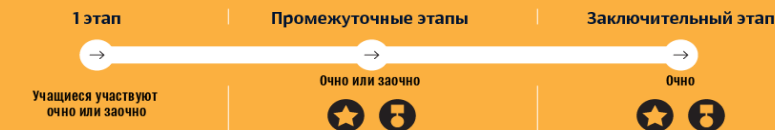

# Проект расписания ЕГЭ 2018

Дата	ЕГЭ
28 мая (пн)	география, информатика и ИКТ
30 мая (ср)	математика Б
1 июня (пт)	математика П
4 июня (пн)	химия, история
6 июня (ср)	русский язык
9 июня (сб)	иностраннные языки (устно)
13 июня (ср)	иностраннные языки (устно)
14 июня (чт)	обществознание
18 июня (пн)	биология, иностраннные языки (письменно)
20 июня (ср)	литература, физика
22 июня (пт)	резерв: география, информатика и ИКТ
25 июня (пн)	резерв: математика Б, математика П
26 июня (вт)	резерв: русский язык
27 июня (ср)	резерв: химия, история, биология, иностраннные языки (письм.)
28 июня (чт)	резерв: литература, физика, обществознание
29 июня (пт)	резерв: иностраннные языки (устно)
2 июля (пн)	резерв: по всем учебным предметам

# Продолжительность проведения ЕГЭ

Для участников ЕГЭ с ограниченными возможностями здоровья (ДОКУМЕНТЫ!!!) продолжительность экзамена увеличивается на 1,5 часа.

В продолжительность экзамена по общеобразовательным предметам не включается время, выделенное на подготовительные мероприятия (инструктаж участников ЕГЭ, вскрытие специальных доставочных пакетов с экзаменационными материалами, заполнение регистрационных полей бланков ЕГЭ, настройка средств воспроизведения аудиозаписи при проведении ЕГЭ по иностранным языкам).

**Продолжительность ЕГЭ**  
**по математике, физике, литературе, информатике**  
**3 часа 55 минут (235 минут),**  
**по русскому языку, истории, обществознанию - 3 часа 30 минут (210 минут),**  
**по биологии, географии, химии, иностранным языкам (письменная часть)**  
**3 часа (180 минут).**



**ВНИМАНИЕ!!!**



**ВЕДЁТСЯ  
ВИДЕОНАБЛЮДЕНИЕ**

**онлайн 100%**

**Общественные наблюдатели**

**ППЭ**

**Видеонаблюдение**

**Ручные  
металлодетекторы**



**СУМКИ!**



# О правилах поведения на экзамене

## На экзамене разрешено

задавать вопросы организаторам в аудитории (до начала работы) по заполнению регистрационных частей бланков ответов или по процедуре проведения ГИА



в сопровождении организатора выходить из аудитории по уважительной причине (все экзаменационные материалы остаются на рабочем месте)



использовать дополнительные бланки ответов, если не хватает места на бланке ответов № 2;



досрочно завершить выполнение работы и покинуть ППЭ (организаторы в аудитории принимают все экзаменационные материалы)



обратиться за медицинской помощью в случае плохого самочувствия



## На экзамене запрещено

разговаривать с другими участниками во время экзамена



обмениваться любыми материалами и предметами



пересаживаться и вставать с рабочего места без необходимости



выносить из аудитории и ППЭ экзаменационные материалы (на бумажном, электронном или любом другом носителе)



передавать, фотографировать экзаменационные материалы



перемещаться по ППЭ без сопровождения организатора



иметь при себе любые предметы, кроме разрешенных\*



\*Что разрешено использовать и на каком экзамене

Математика – линейка



Химия – непрограммируемый калькулятор



Физика – линейка, непрограммируемый калькулятор



География – линейка, непрограммируемый калькулятор, транспортёр



## ЗАПРЕЩЕНО

иметь при себе в ППЭ

СРЕДСТВА СВЯЗИ



ЭЛЕКТРОННО-ВЫЧИСЛИТЕЛЬНАЯ ТЕХНИКА  
\*(кроме разрешенной)



ПИСЬМЕННЫЕ ЗАМЕТКИ



СПРАВОЧНЫЕ МАТЕРИАЛЫ



ФОТО-, АУДИО- И ВИДЕО АППАРАТУРА



НЕОБХОДИМО  
иметь при себе в ППЭ

ПАСПОРТ



2-3 ЧЕРНЫЕ  
ГЕЛЕВЫЕ  
РУЧКИ



МОЖНО  
иметь при себе

ВОДА



ЛЕКАРСТВА  
(при необходимости)



# Удаления и аннулирования

Удаление членом ГЭК  
за нарушение

Аннулирование за нарушение  
(в т.ч. выявленное при перепроверке)

Аннулирование при нарушении  
организатором или иным лицом  
(в т.ч. неустановленным)

В случае остановки экзамена членом ГЭК  
(по согласованию с председателем ГЭК) в  
отдельных аудиториях или во всем ППЭ из-  
за нарушений работников ППЭ

Без права  
пересдачи в  
текущем году

С правом  
пересдачи

Все решения об утверждении, изменении или аннулировании результатов ЕГЭ принимает **председатель ГЭК**

# Результаты ЕГЭ в Интернет

ege.edu.ru

The screenshot displays the official website for the Unified State Exam (ЕГЭ). At the top, there is a search bar and navigation links for 'Ваш регион' (Your region), 'Вход' (Login), and 'PDA версия' (PDA version). The main header features the EGE logo and the text 'Официальный информационный портал ЕДИНОГО ГОСУДАРСТВЕННОГО ЭКЗАМЕНА'. A blue box with the text 'За Честный ЕГЭ' (For Honest EGE) is also present. Below the header, there are four main navigation tabs: 'ОБЩИЕ СВЕДЕНИЯ' (General information), 'ВЫПУСКНИКАМ 11 КЛАССОВ' (For 11th graders), 'ПОСТУПАЮЩИМ В ВУЗЫ И ССУЗЫ' (For university and college applicants), and 'ОРГАНИЗАТОРАМ' (For organizers). Under the 'ВЫПУСКНИКАМ 11 КЛАССОВ' tab, there is a list of links: 'База данных вузов', 'База данных ссузов', 'Перечень вступительных испытаний в вузы', 'Перечень вступительных испытаний в ссузы', 'Полезные ссылки', and 'Будьте внимательны!'. A red box highlights the 'Проверить результаты ЕГЭ' (Check EGE results) link under the 'Апелляция' (Appeal) section. On the right side, two answer sheets are shown, labeled 'Бланк ответов № 1' and 'Бланк ответов № 2'. A banner at the bottom left contains text about organizational changes in 2015 and a progress indicator with five squares, the first of which is filled with a red dot.

# Апелляция

При проведении государственной (итоговой) аттестации должна быть предусмотрена возможность подачи выпускником апелляции в конфликтную комиссию и ознакомления выпускника при рассмотрении апелляции с выполненной им письменной экзаменационной работой.

**Выпускник вправе подать апелляцию**

**по процедуре проведения  
экзамена**

**о несогласии с полученными  
результатами**

При рассмотрении апелляции проверка изложенных в ней фактов не может проводиться лицами, принимавшими участие в организации и (или) проведении экзамена по соответствующему общеобразовательному предмету, либо ранее проверявшими экзаменационную работу выпускника, подавшего апелляцию.

## Выставление итоговых отметок в аттестат о среднем полном общем образовании

➔ Итоговые отметки определяются как среднее арифметическое полугодовых и годовых отметок обучающегося за каждый год обучения по образовательной программе среднего общего образования и выставляются в аттестат целыми числами в соответствии с правилами математического округления.

Аттестат выдается, если обучающийся по обязательным учебным предметам **(русский язык и математика)** набрал не ниже минимального количества баллов



# Что выпускники 2017 года думают о ЕГЭ?

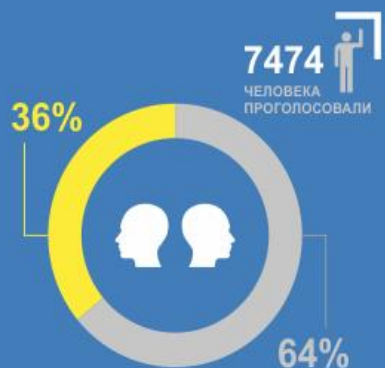

- Да, я смог бы сдать выпускной экзамен учителю, с которым у меня не сложились отношения в школе
- Некомфортно сдавать экзамен учителю, с которым у меня был личный конфликт

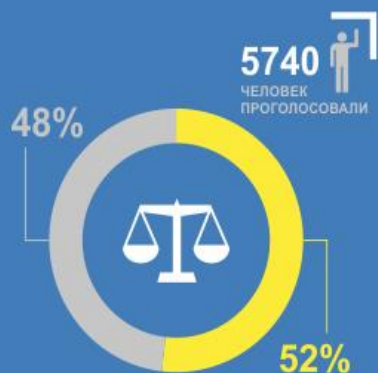

- Да, ЕГЭ позволяет выпускникам из крупных городов и из регионов на равных условиях поступать в любой вуз
- Считаю, что при желании можно поступить, куда захочешь

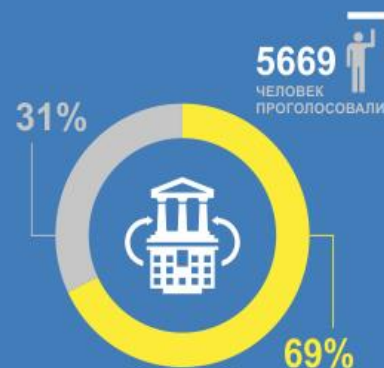

- ЕГЭ – это удобнее, чем дважды сдавать экзамены: выпускные в школе и вступительные в вузе
- Считаю старую систему с двойной сдачей экзаменов удовлетворительной

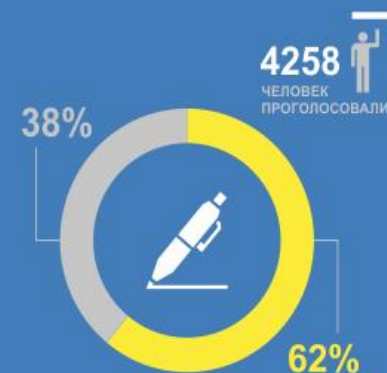

- Выполнять задания ЕГЭ удобно – такой способ позволяет выбрать подходящий темп работы
- Сдавать устный экзамен в личной беседе с преподавателем легче

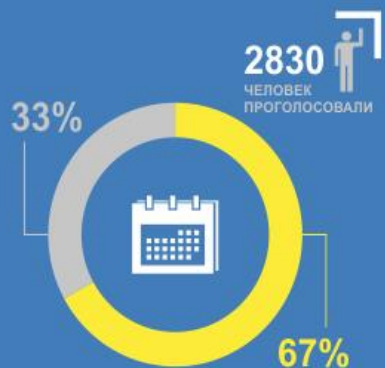

- Я выберу ЕГЭ, где можно сдать экзамены в резервные дни, если не получится в основные
- Я выберу экзамены в вузе, которые можно сдать только один раз в установленные даты



- Удобнее готовиться к экзамену ЕГЭ по определенным требованиям и открытым материалам прошлых лет
- Эффективнее готовиться к экзамену вуза в произвольной форме

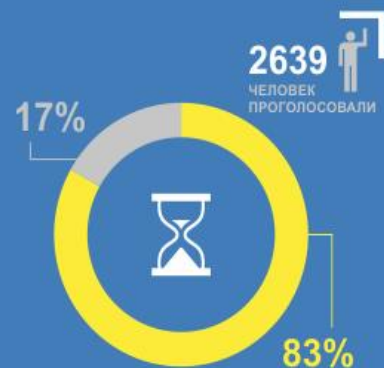

- Для выпускников удобно, что результаты ЕГЭ действительны четыре года
- То, что результаты ЕГЭ действительны четыре года, не имеет никакого значения

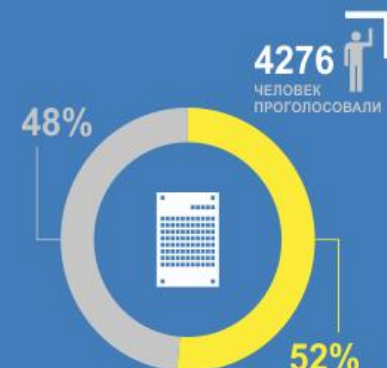

- Я хочу, чтобы при поступлении в вуз принимались только результаты ЕГЭ
- Дополнительный экзамен в вуз дает возможность показать свою подготовку по профилю вуза

# **Цель психологического сопровождения выпускников 11 классов**



*сохранение психического здоровья  
выпускников, оказание помощи  
старшеклассникам в обеспечении  
стабильности эмоционально-  
волевой регуляции в период  
подготовки и сдачи экзаменов*

# Информационная поддержка:

- [www.ege.edu.ru](http://www.ege.edu.ru) официальный информационный портал ЕГЭ
- [www.edu.ru](http://www.edu.ru) Российское Образование (Выпускникам и абитуриентам 2018)
- [www.metodkabi.net.ru](http://www.metodkabi.net.ru) Методический кабинет профориентации
- [www.nostress.ru](http://www.nostress.ru) сайт «Жизнь без стресса»

# Информационная поддержка

← → ↻ [www.l-11.ru/index.php/ru/rekomendatsii-psikhologicheskoy-sluzhby-uchashchimsya-roditelyam-uchitelyam](http://www.l-11.ru/index.php/ru/rekomendatsii-psikhologicheskoy-sluzhby-uchashchimsya-roditelyam-uchitelyam)

👁️ [ВЕРСИЯ ДЛЯ СЛАБОВИДЯЩИХ](#) 👤 [ЛИЧНЫЙ КАБИНЕТ](#)   🔍



**"ЛИЦЕЙ № 11 Г. ЧЕЛЯБИНСКА"**  
Муниципальное бюджетное общеобразовательное учреждение

📍 Адрес: 454091,  
г. Челябинск,  
ул. Тимирязева, д.6  
☎ Телефон: +7(351)  
2633382  
✉ Почта:  
licey11.chel@gmail.com

[НАШИ НОВОСТИ](#) [СВЕДЕНИЯ ОБ ОБРАЗОВАТЕЛЬНОЙ ОРГАНИЗАЦИИ](#) [ОБРАЗОВАТЕЛЬНЫЙ ПРОЦЕСС](#) [НАШ ЛИЦЕЙ](#) [НАУКА](#)

## Психологическая служба

- » Главная
- » История создания
- » Этапы развития
- » Кабинет психолога
- » Библиотека заботливого родителя

## Рекомендации психологической службы: учащимся, родителям, учителям

### *Рекомендации родителям по развитию самостоятельности, ответственности и самоорганизации у детей*

- Рекомендации родителям по развитию самостоятельности у детей
- Правила самоорганизации внимания
- Как развивать самостоятельность у детей
- Научите ребенка трудиться
- Задание на дом
- Рекомендации по организации дня младших школьников
- Делать уроки без стресса

### *Готовимся к экзаменам*

- Если времени осталось мало
- Как научиться сдавать экзамены
- Памятка для сдающих экзамен
- Памятка для учащихся по подготовке к ЕГЭ
- Помощь при стрессе
- Рекомендации по совладанию со стрессом в учебной ситуации
- Рекомендации старшеклассникам по подготовке к ЕГЭ
- Советы выпускникам
- Упражнения на оптимизацию психоэмоционального состояния
- Экспресс-помощь при стрессе

### *Советы психолога родителям выпускников*

- Памятка по тревожности (родителям)
- Психологическая поддержка выпускников (памятка)
- Психологическая поддержка выпускников участвующих в ЕГЭ (памятка)
- Рекомендации родителям выпускников
- Советы психолога родителям (с официального сайта ЕГЭ)
- Советы психолога родителям выпускников с ОВЗ

# Психологическая служба

**Москаленко Марина Леонидовна –**

педагог-психолог высшей квалификационной категории

**Курмаева Инга Владимировна –**

руководитель психологической службы,

педагог-психолог высшей квалификационной категории

- Кабинет 206а
- Телефон 260 11 54
- Официальный сайт лицея [www.l-11.ru](http://www.l-11.ru)